

FUTURA SE MBARACAYU - POLIGONAL DE UBICACIÓN

MBARACAYU (MYU), es un distrito de Departamento de Alto Parana, al noreste de la región Oriental. Acceso por la PY07 «Doctor José Gaspar Rodríguez de Francia» desde la Ruta PY02 hasta el acceso a la Ciudad de San Alberto. La ubicación de la propiedad a ser ofertada para la Futura SE YPE, se encuentra ESTE del centro de la ciudad SAN ALBERTO y al oeste de la Ciudad de MBARACAYU. La Poligonal se extiende sobre la Ruta San Alberto que une ambas localidades.

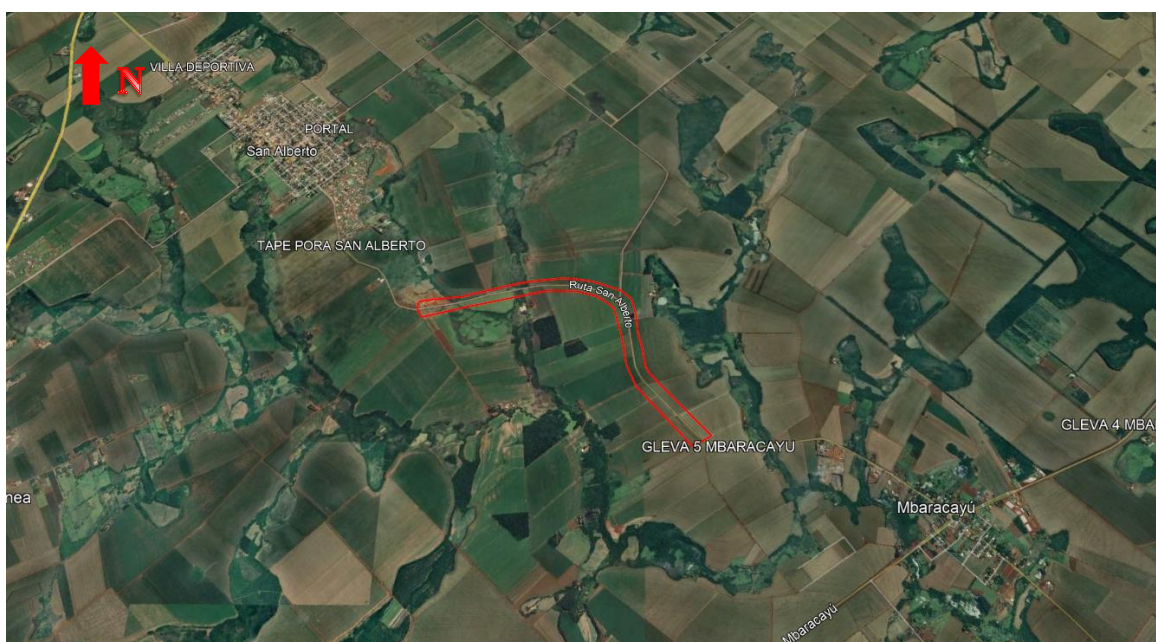

Por las condiciones de dimensiones extensas de todas las propiedades que forman parte de la poligonal habilitadas para la ubicación de la **SE Mbaracayu**, dificulta tomar referencias del terreno para su descripción, por lo que se tomara como referencia valida los archivos en formato .kmz y que forman parte de los documentos licitatorios.

La Poligonal tiene un área de 116 hectáreas interna aproximadamente más el área de la propiedad solicitada, cuando por lo menos uno de los linderos se encuentre dentro o forme parte del límite establecido.

Las dimensiones mínimas de área rectangular de la propiedad deberán corresponder a un área mínima de **20.000 m² (2 Ha.)**, requeridas para la implementación del proyecto como se indican en el Plano N° 241-26210-001, donde ya se considera futuras ampliaciones.

La ubicación de la propiedad deberá contar con fácil acceso y de todo tiempo para el ingreso de Equipos pesados. Caso contrario, deberá considerar como parte de su alcance, obras civiles necesarias para el efecto (terraplenes de avance, caminos tipo empedrado, canalizaciones, etc.)